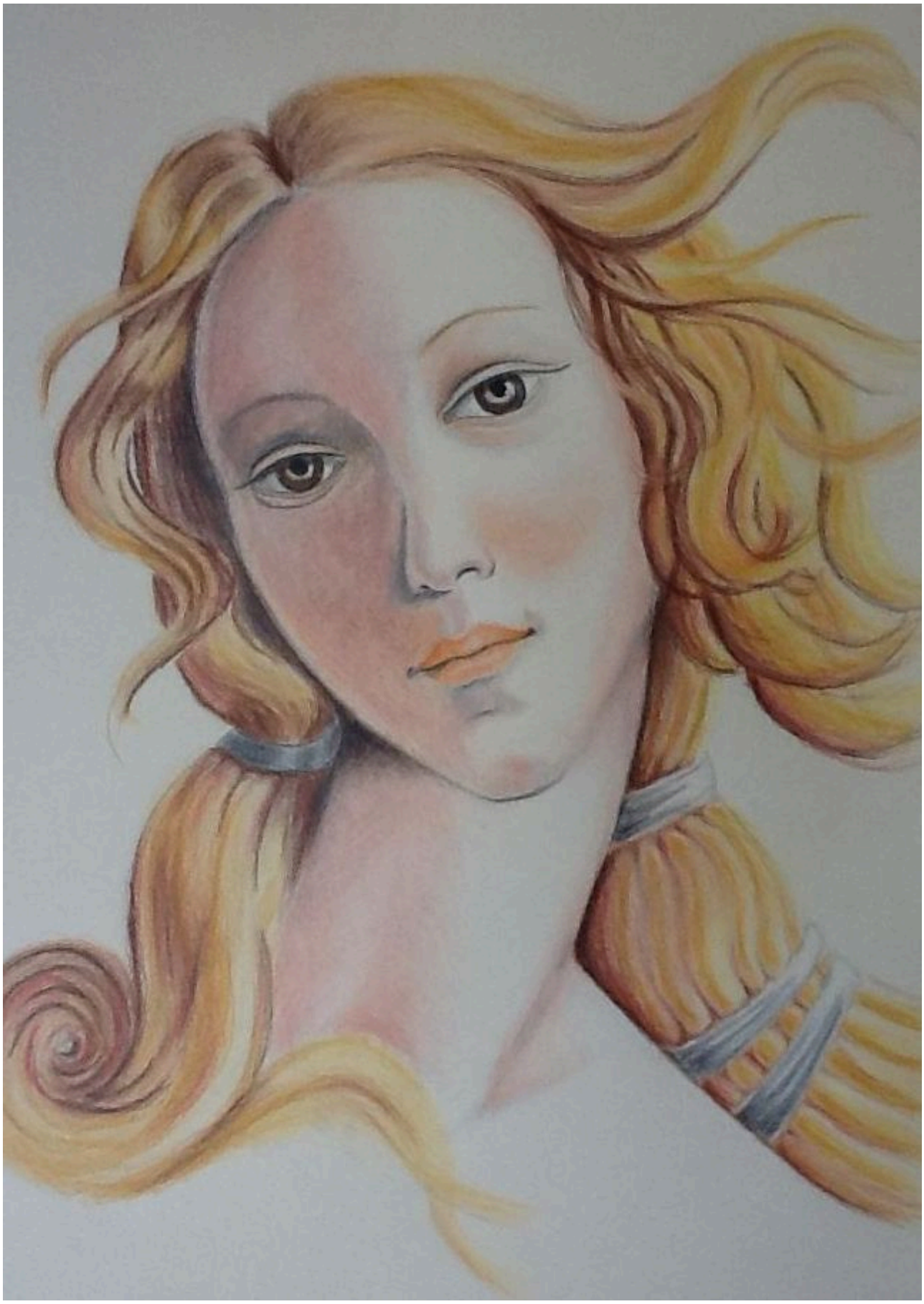

Pintor, retratista, artista gráfico, entre outras atividades artísticas que atualmente desenvolve, Massimo Espósito conta com cerca de 20 anos de experiência no ensino da arte e com um trabalho reconhecido em Itália, Brasil e Portugal.

Aproveitando este conhecimento, encontra-se a ministrar em Constância um ateliê de pintura e desenho para crianças e adultos, com um ensino personalizado, que permite adquirir competências de desenho e pintura com uma aprendizagem de diferentes técnicas como: lápis, lápis de cor, lápis de cera aguarelável, pastel seco, aguarela, acrílico, técnicas mistas e com temáticas que irão desde desenhar à vista, paisagens, retratos e criatividade imaginativa. Esta é uma atividade promovida pelo município de Constância com o objetivo de aproximar a população à arte, potenciando a criação artística dentro da comunidade.

Para informações e inscrições devem os interessados, contactar a Biblioteca Municipal Alexandre O´Neill, através do telefone 249 739 367 ou via correio eletrónico para biblioteca@cm-constancia.pt ou o prof. Massimo Esposito, através do telefone 916 080 670, ou via correio eletrónico para massimoesposito57@gmail.com.