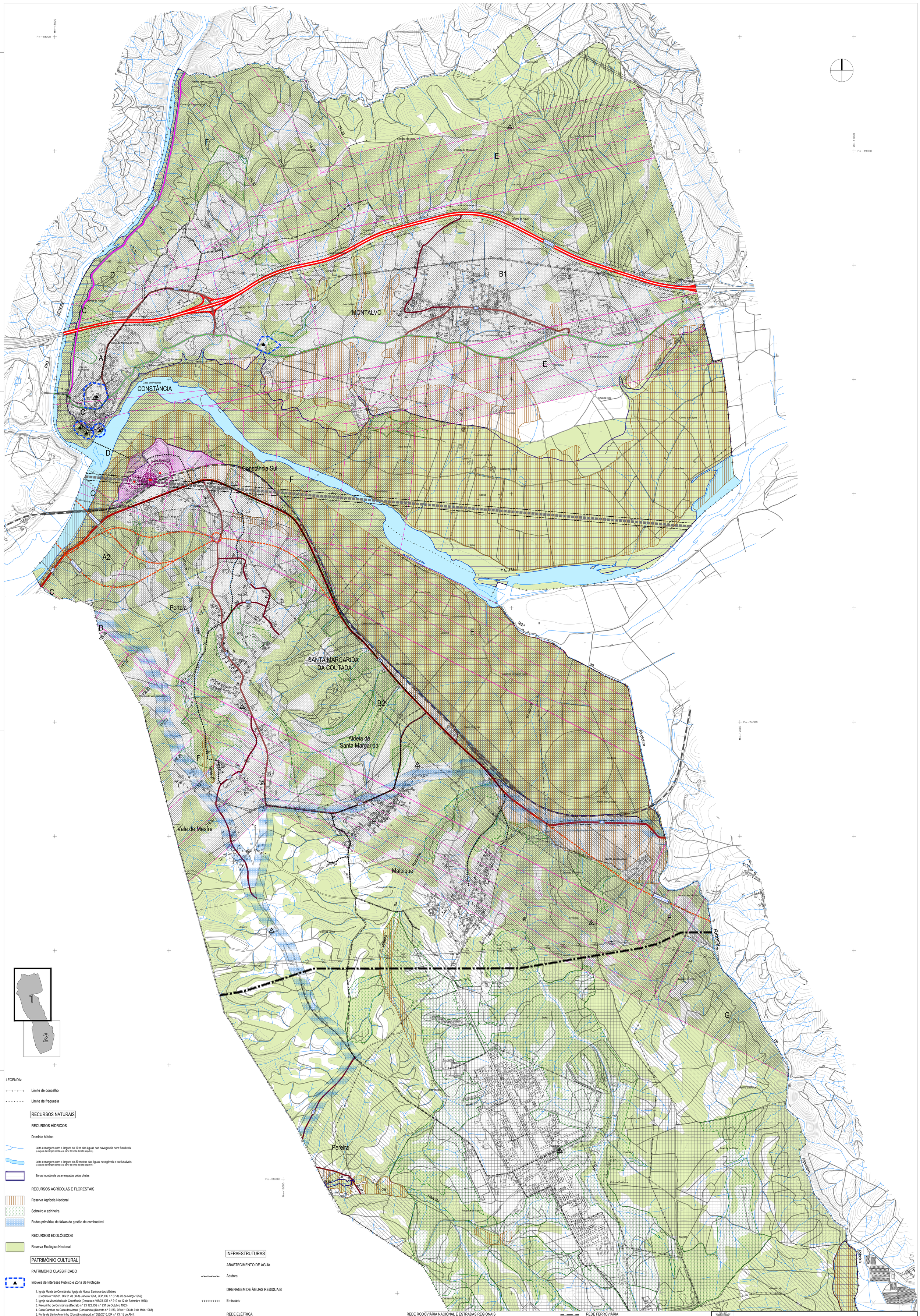

LEGENDA:

+-+-+-+-+ Limite de concelho

- - - - - - Limite de freguesia

RECURSOS NATURAIS

RECURSOS HÍDRICOS

Domínio hídrico

Leito e margens com a largura de 10 m das águas não navegáveis nem flutuáveis
(a largura da margem conta-se a partir do limite do leito respetivo)

Leito e margens com a largura de 30 metros das águas navegáveis e ou flutuáveis
(a largura da margem conta-se a partir do limite do leito respetivo)

Zonas inundáveis ou ameaçadas pelas cheias

RECURSOS AGRÍCOLAS E FLORESTAIS

Reserva Agrícola Nacional

Sobreiro e azinheira

Redes primárias de faixas de gestão de combustível

RECURSOS ECOLÓGICOS

Reserva Ecológica Nacional

PATRIMÓNIO CULTURAL

PATRIMÓNIO CLASSIFICADO

Imóveis de Interesse Público e Zona de Proteção

1. Igreja Matriz de Constância/ Igreja da Nossa Senhora dos Mártires
(Decreto n.º 39521, DG 21 de 30 de Janeiro 1954, ZEP, DG n.º 67 de 20 de Março 1959)
2. Igreja da Misericórdia de Constância (Decreto n.º 95/78, DR n.º 210 de 12 de Setembro 1978)
3. Pelourinho de Constância (Decreto n.º 23 122, DG n.º 231 de Outubro 1933)
4. Casa Camões ou Casa dos Arcos (Constância) (Decreto n.º 31/83, DR n.º 106 de 9 de Maio 1983)
5. Ponte de Santo Antoninho (Constância) (port. n.º 265/2010, DR n.º 73, 15 de Abril,
ZEP - port. n.º 265/2010, DR n.º 73, 15 de Abril)

EQUIPAMENTOS

DEFESA NACIONAL

Campo de instrução militar de Santa Margarida (PM001/ Constância) e novos poços de captação de água para o reforço do CIM (PM004/ Constância) - Decreto n.º 41 039/1957, de 22 de Março

Área do campo militar

Zona confinante

Polígono militar de Tancos (PM001/ Vila Nova da Barquinha) e central elevatória e poços de captação de água para abastecimento do polígono de Tancos (PM002/ Constância) - Decreto n.º 49 396/1969, de 21 de Novembro

INFRAESTRUTURAS

ABASTECIMENTO DE ÁGUA

Adutora

DRENAGEM DE ÁGUAS RESIDUAIS

Emissário

REDE ELÉTRICA

Subestação da RND

Linhas RNT

Linhas RND

Linhas de média tensão

GASODUTOS

Gasoduto Campo Maior/ Monte Redondo (faixa de servidão 10m)

Proposta | Existente

REDE RODOVIÁRIA NACIONAL E ESTRADAS REGIONAIS

Itinerário Principal/ Autoestrada (IP/AE) (faixa de proteção conforme legislação em vigor)

Estrada Nacional (EN) (faixa de proteção conforme legislação em vigor)

Estradas desclassificadas sob jurisdição da EP, S.A.

ESTRADAS E CAMINHOS MUNICIPAIS

Estradas desclassificadas sob jurisdição da autarquia

Estradas Municipais (EM)

Caminhos Municipais (CM)

REDE FERROVIÁRIA

TELECOMUNICAÇÕES

Feixe hertziano

Zonas de desobstrução

MARCOS GEODÉSICOS

ATIVIDADES PERIGOSAS

ESTABELECIMENTOS COM SUBSTÂNCIAS PERIGOSAS - INDÚSTRIAS SEVESO

Zonas de Perigosidade (1ª e 2ª distâncias de segurança)

Entidade Responsável pelo Projeto **CÂMARA MUNICIPAL DE CONSTÂNCIA**	Projeto **1.ª Revisão do Plano Diretor Municipal de Constância**
Cartografia Entidade Proprietária da Cartografia: IGP, AMMT e CLIMT; Entidade Produtora da cartografia: Nível 1, Lda; Data de Edição: 1999 Série Cartográfica oficial : Série Cartográfica Nacional 10K; Sistema de Referência: Datum 73; Elipsoide: Hayford; Projeção: Gauss Exatidão Posicional Planimétrica: EMQ inferior a 1,7m; Exatidão Posicional Altimétrica: EMQ inferior a 2m Exatidão Temática: 90%; Precisão Posicional Nominal: 30.8 Entidade Produtora da Cartografia Temática: Câmara Municipal de Constância; Limite Administrativo: CAOP 2012.1	Título **PLANTA DE CONDICIONANTES**
Escala Gráfica 0 100 200 300 400 500m	Escala: 1:10 000 — **VOLUME III** — Desenho: **2.1.1**
Nome do Ficheiro POMC_III_02_1_PlantaCondicionantes_v8.dwg	Data: Fevereiro 2015 — Versão: 8